



Structure
Economie
Thermique
Fluides
Electricité
VRD

Congrégation des petites soeurs des maternités catholiques

Jallieu (38)

Maître d'ouvrage :	Congrégation des petites soeurs des maternités catholiques
Architecte :	AIA - Atelier de la Rize Lyon
Mission :	MOP + Quantités
Coût des travaux HT :	12 000 000 €
Surface du projet :	4 020 m ² neuf + 8 000 m ² restructurés
Date de début des études :	mars 2007
Date de livraison du projet :	mi 2009

Description : la réattribution de la clinique St Vincent de Paul à l'extérieur du centre ville de Tillieu, permet de transférer les services de la maternité. Les bâtiments libérés, permettront l'implantation de «soins de suite» sur le site. A la présente réhabilitation, s'ajoutera la construction de la «Congrégation». Le concept architectural est fondé sur la modularité des espaces et sur l'autonomie de chaque entité du programme :

- maison des Soeurs Aînées
- maison Noviciat
- maison Généralice

L'architecture projetée est un ensemble homogène, de faible hauteur, qui participe à l'échelle très «humaine» du projet. Un soin particulier est apporté aux espaces communs qui s'ouvrent largement sur les espaces extérieurs paysagés.

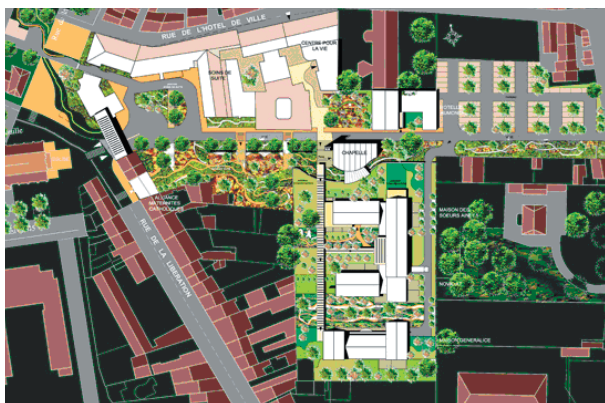
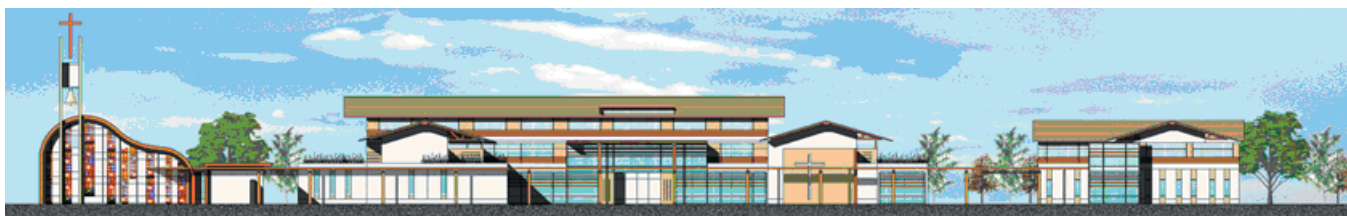

Logement