ARCHITECTES INGÉNIEURS ASSOCIÉS

Structure

Bureaux IBM

Ecully (69)

Maître d'ouvrage :	SOGELYM STEINER
Architecte :	SUD ARCHITECTES
Mission :	Conception + EXE
Coût des travaux HT :	6 300 000 €
Surface du projet :	3 850 m²
Date de début des études :	2004
Date de livraison de l'opération :	2005

Description : bâtiment de bureaux R+2, sur un sous-sol comportant 140 places de parking.
Le programme de ce projet inclut un restaurant inter-entreprises situé au RDC.
La structure de l'immeuble est réalisée en béton armé avec des dalles alvéolaires pour les portées de 10 m.
Les façades rideaux incluent des éléments en terre cuite sur une ossature métallique.

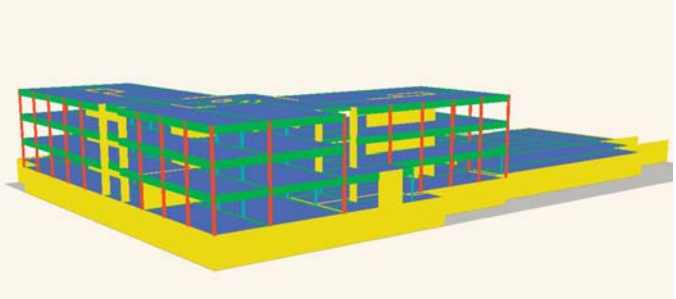

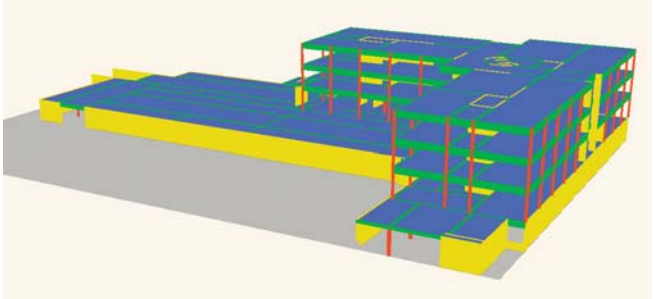

Tertiaire